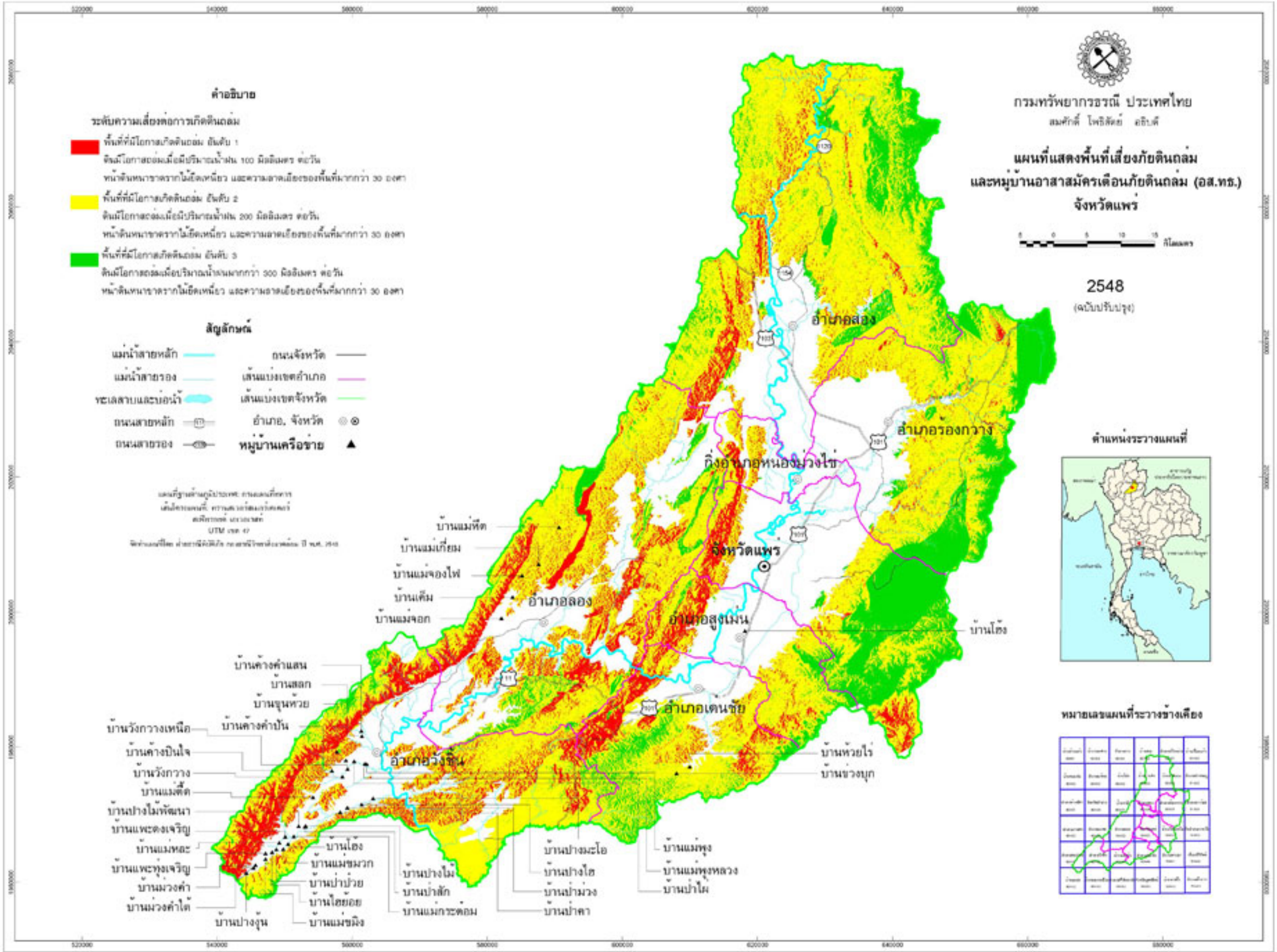

กรมทรัพยากรธรณี ประเทศไทย
สมศักดิ์ โพธิสัตย์ อธิบดี
แผนที่แสดงพื้นที่เสี่ยงภัยดินถล่ม
และหมู่บ้านอาสาสมัครเตือนภัยดินถล่ม (อส.ทธ.)
จังหวัดแพร่
2548
(ฉบับปรับปรุง)
คำอธิบาย
ระดับความเสี่ยงต่อการเกิดดินถล่ม
พื้นที่ที่มีโอกาสเกิดดินถล่ม อันดับ 1
ดินมีโอกาสถล่มเมื่อมีปริมาณน้ำฝน 100 มิลลิเมตร ต่อวัน
หน้าดินหนาขาดรากไม้ยึดเหนี่ยว และความลาดเอียงของพื้นที่มากกว่า 30 องศา
พื้นที่ที่มีโอกาสเกิดดินถล่ม อันดับ 2
ดินมีโอกาสถล่มเมื่อมีปริมาณน้ำฝน 200 มิลลิเมตร ต่อวัน
หน้าดินหนาขาดรากไม้ยึดเหนี่ยว และความลาดเอียงของพื้นที่มากกว่า 30 องศา
พื้นที่ที่มีโอกาสเกิดดินถล่ม อันดับ 3
ดินมีโอกาสถล่มเมื่อปริมาณน้ำฝนมากกว่า 300 มิลลิเมตร ต่อวัน
หน้าดินหนาขาดรากไม้ยึดเหนี่ยว และความลาดเอียงของพื้นที่มากกว่า 30 องศา
สัญลักษณ์
แม่น้ำสายหลัก
แม่น้ำสายรอง
ทะเลสาบและบ่อน้ำ
ถนนสายหลัก
ถนนสายรอง
ถนนจังหวัด
เส้นแบ่งเขตอำเภอ
เส้นแบ่งเขตจังหวัด
อำเภอ, จังหวัด
หมู่บ้านเครือข่าย
อำเภอสอง
อำเภอร้องกวาง
กิ่งอำเภอหนองม่วงไข่
จังหวัดแพร่
อำเภอลอง
อำเภอสูงเม่น
อำเภอเด่นชัย
อำเภอวังชิ้น
บ้านแม่หืด
บ้านแม่เกี่ยม
บ้านแม่จองไฟ
บ้านเค็ม
บ้านแม่จอก
บ้านโฮ้ง
บ้านค้างคำแสน
บ้านสลก
บ้านขุนห้วย
บ้านค้างคำปัน
บ้านวังกวางเหนือ
บ้านค้างปินใจ
บ้านวังกวาง
บ้านแม่ตื้ด
บ้านปางไม้พัฒนา
บ้านแพะดงเจริญ
บ้านแม่หละ
บ้านแพะทุ่งเจริญ
บ้านม่วงคำ
บ้านม่วงคำใต้
บ้านปางงุ้น
บ้านโฮ้ง
บ้านแม่ขมวก
บ้านป่าป๋วย
บ้านไฮย้อย
บ้านแม่ขมิง
บ้านปางไม้
บ้านป่าสัก
บ้านแม่กระต๋อม
บ้านปางมะโอ
บ้านปางไฮ
บ้านป่าม่วง
บ้านป่าคา
บ้านแม่พุง
บ้านแม่พุงหลวง
บ้านป่าไผ่
บ้านห้วยไร่
บ้านข่วงบุก
ตำแหน่งระวางแผนที่
หมายเลขแผนที่ระวางข้างเคียง