# กรมทรัพยากรธรณี

## สรุปรายงานสถานการณ์ธรณีพิบัติภัยประจำวัน

**วันอังคารที่ 26 มิถุนายน 2561 เวลา 11.00 น.**

วันนี้ (26 มิ.ย.61) เวลา 02.19 น. เกิดแผ่นดินไหว
ขนาด 2.4 ลึก 1 กม. บริเวณ อ.แม่วาง จ.เชียงใหม่

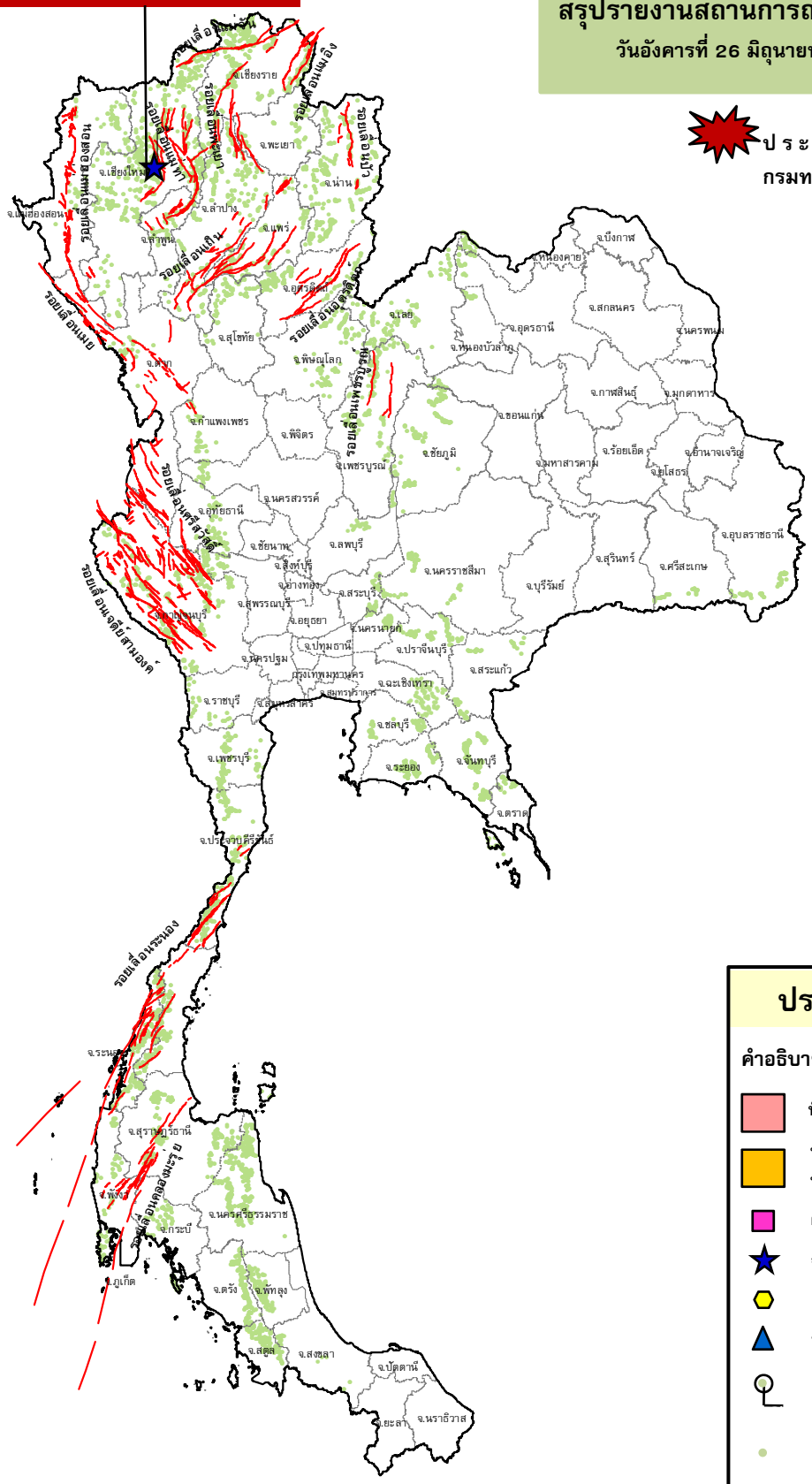


ประกาศเฝ้าระวังดินถล่ม
กรมทรัพยากรธรณี

## ประเภทของภัยที่เกิด

**คำอธิบายสัญลักษณ์**

- พื้นที่ประกาศเฝ้าระวังดินถล่ม
- พื้นที่คาดการณ์ปริมาณน้ำฝนที่อาจก่อให้เกิดดินถล่ม
- ดินถล่ม/ดินไหล/หินร่วง/รอยแยก
- จุดเหนือศูนย์เกิดแผ่นดินไหว (1)
- สึนามิ
- หลุมยุบ/ดินทรุดตัว
- ปริมาณน้ำฝนในพื้นที่เสี่ยงภัยมากกว่า 100 มม. ขึ้นไป
- อาสาสมัครเครือข่ายวัดปริมาณน้ำฝนของกรมทรัพยากรธรณี
- รอยเลื่อนมีพลัง



ศูนย์ปฏิบัติการธรณีพิบัติภัย

**๑. ประกาศกรมทรัพยากรธรณี**

- ไม่มี

**๒. ธรณีพิบัติภัยภายในประเทศ รอบ ๒๔ ชั่วโมง**

**๒.๑ ดินถล่ม น้ำป่าไหลหลาก ดินไหล หินร่วง รอยแยก และหลุมยุบ**

- ไม่มี

**๒.๒ แผ่นดินไหว**

-เวลา ๐๒.๑๙ น. เกิดแผ่นดินไหวขนาด ๒.๔ ที่ระดับความลึก ๑ กิโลเมตร บริเวณอำเภอแม่วาง จังหวัดเชียงใหม่ เบื้องต้นประชาชนในพื้นที่ไม่สามารถรับรู้ถึงแรงสั่นสะเทือน และไม่มีรายงานความเสียหาย (ที่มา: สำนักเฝ้าระวังแผ่นดินไหว กรมอุตุนิยมวิทยา)

**๓. ธรณีพิบัติภัยทั่วโลก รอบ ๒๔ ชั่วโมง ที่มีผลกระทบรุนแรง** (ดินถล่ม ภูเขาไฟระเบิด แผ่นดินไหว สึนามิ หลุมยุบและอื่นๆ)

- ไม่มี

**๔. พื้นที่ติดตามและเฝ้าระวังสถานการณ์ธรณีพิบัติภัยดินถล่มและน้ำป่าไหลหลากของกรมทรัพยากรธรณี**

- ไม่มี

**๕. แนวทางการบริหาร**

**<u>กรณีเหตุการณ์แผ่นดินไหวในประเทศไทย</u>**

- ติดตาม และประเมินสถานการณ์ โดยเฉพาะบริเวณกลุ่มรอยเลื่อนมีพลังที่เกิดแผ่นดินไหวขนาดใหญ่ และกลุ่มรอยเลื่อนที่อยู่ใกล้เคียง เพื่อให้ทราบสถานการณ์แผ่นดินไหวที่เกิดขึ้นได้อย่างทันท่วงที
- หน่วยงานที่เกี่ยวข้องในพื้นที่ติดตามสถานการณ์อย่างใกล้ชิดและต่อเนื่อง พร้อมทั้งจัดส่งเจ้าหน้าที่และผู้เชี่ยวชาญด้านแผ่นดินไหวลงพื้นที่โดยเร็ว เพื่อประเมินความรุนแรงของแผ่นดินไหว และชี้แจงทำความเข้าใจกับทุกภาคส่วนอย่างทั่วถึง รวมถึงสร้างความมั่นใจและเตรียมความพร้อมในการรับมือให้กับประชาชนในพื้นที่หากเกิดกรณีแผ่นดินไหวตาม (After shock)

**ข้อมูลสนับสนุนที่ใช้ในการวิเคราะห์ ติดตามและเฝ้าระวังธรณีพิบัติภัยดินถล่ม ศูนย์ปฏิบัติการธรณีพิบัติภัย มีดังนี้**

- **สภาพอากาศ** (กรมอุตุนิยมวิทยา)

- พยากรณ์อากาศ ๒๔ ชั่วโมงข้างหน้า ภาคเหนือ ภาคตะวันออกเฉียงเหนือ และภาคใต้ฝั่งตะวันตก ยังคงมีฝนมากกว่าภาคอื่นๆ และมีฝนตกหนักบางแห่ง ขอให้ประชาชนที่อาศัยอยู่ในพื้นที่เสี่ยงภัย ระวังอันตรายจากฝนตกหนักและฝนที่ตกสะสม อาจจะทำให้เกิดน้ำท่วมฉับพลันน้ำป่าไหลหลากไว้ด้วย ส่วนคลื่นลมบริเวณทะเลอันดามัน และอ่าวไทยตอนบนมีคลื่นสูง ๑ – ๒ เมตร

มรสุมตะวันตกเฉียงใต้กำลังปานกลางพัดปกคลุมทะเลอันดามัน ประเทศไทย และอ่าวไทย ประกอบกับมี หย่อมความกดอากาศต่ำปกคลุมบริเวณประเทศจีนตอนใต้ ทำให้บริเวณภาคเหนือ ภาคตะวันออกเฉียงเหนือ และภาคใต้ฝั่งตะวันตก มีฝนตกมากกว่าภาคอื่นๆ และมีฝนตกหนักบางแห่ง สำหรับคลื่นลมบริเวณทะเลอันดามัน และอ่าวไทยตอนบนมีกำลังปานกลาง

- ปริมาณน้ำฝนสูงสุดวัดได้ที่อำเภอเมือง จังหวัดจันทบุรี ๔๗.๗ มม. (ที่มา : กรมอุตุนิยมวิทยา)

- **พื้นที่คาดการณ์ปริมาณน้ำฝนที่อาจก่อให้เกิดดินถล่มล่วงหน้า ๓ วัน จากแบบจำลองพื้นที่อ่อนไหวต่อดินถล่มแบบพลวัต (AP Model) สำหรับศูนย์ปฏิบัติการธรณีพิบัติภัย**

- ไม่มีพื้นที่คาดการณ์เฝ้าระวัง ในระยะ ๑ – ๒ วันนี้

**หมายเหตุ** AP Model เป็นการวิเคราะห์ข้อมูลเชิงสถิติของปริมาณน้ำฝนสะสมและเหตุการณ์ดินถล่มในอดีตนำมาสร้างเกณฑ์น้ำฝนสะสมวิกฤตสำหรับเฝ้าระวังและแจ้งเตือนภัยดินถล่ม ข้อมูลการคาดการณ์ปริมาณน้ำฝนล่วงหน้า ๗๒ ชั่วโมงโดยสถาบันสารสนเทศทรัพยากรน้ำและการเกษตร ได้นำมาวิเคราะห์ด้วยแบบจำลอง AP Model เพื่อคาดการณ์พื้นที่ที่จะติดตาม/เฝ้าระวังธรณีพิบัติภัยดินถล่มล่วงหน้า

- **ปริมาณน้ำฝนจากเครื่องวัดอัตโนมัติ** ในรอบ ๒๔ ชั่วโมง ที่วัดได้มากกว่า ๕๐ มม.

- ไม่มีปริมาณน้ำฝนถึงเกณฑ์การเฝ้าระวังเบื้องต้นของศูนย์ปฏิบัติการธรณีพิบัติภัย

- **ปริมาณน้ำฝนที่วัดได้จากเครือข่ายเฝ้าระวังแจ้งเตือนธรณีพิบัติภัยในรอบ ๒๔ ชั่วโมง (๒๕ มิ.ย. ๖๑ เวลา ๐๗.๐๐ น. – ๒๖ มิ.ย. ๖๑ เวลา ๐๗.๐๐ น.)**

| ภาค | จังหวัด / อำเภอ / ตำบล / หมู่บ้าน | | | | ข้อมูลปริมาณน้ำฝน (รอบ ๒๔ ชม.) | เครือข่ายฯ ทธ. (ผู้รายงาน) |
|---|---|---|---|---|---|---|
| เหนือ | เพชรบูรณ์ | เมือง | วังชมภู | วังทอง | วัดปริมาณน้ำฝนได้ ๖๕ มม. | นายมนตรี เตจะเส |
| | เชียงใหม่ | แม่ออน | ออนเหนือ | แม่รวม | วัดปริมาณน้ำฝนได้ ๔๕ มม. | นายเสถียร สุภามูล |
| | เชียงใหม่ | แม่ออน | ออนเหนือ | ขุนทา | วัดปริมาณน้ำฝนได้ ๔๐ มม. | นายสุชาติ วังธรรมโชติ |
| | เชียงใหม่ | ดอยสะเก็ด | ลวงเหนือ | | วัดปริมาณน้ำฝนได้ ๒๖ มม. | เครือข่ายฯ ทธ. |
| | เชียงใหม่ | ดอยสะเก็ด | แม่โป่ง | | วัดปริมาณน้ำฝนได้ ๒๕ มม. | เครือข่ายฯ ทธ. |
| | เพชรบูรณ์ | หล่มเก่า | หินฮาว | หนองเล | วัดปริมาณน้ำฝนได้ ๒๕ มม. | นายพิรุณ กุลกรม |
| | อุตรดิตถ์ | ท่าปลา | น้ำหมัน | น้ำหมันใต้ | วัดปริมาณน้ำฝนได้ ๑๐ มม. | นายสุนทร สายตรง |
| | อุตรดิตถ์ | ท่าปลา | ท่าปลา | น้ำสิงห์ใต้ | วัดปริมาณน้ำฝนได้ ๕ มม. | นายชัยยันต์ ตันใจ |
| | เชียงราย | แม่จัน | จอมสวรรค์ | ขี้เหล็ก | ท้องฟ้ามืดครึ้ม มีฝนตกปรอยๆ | นายอดุลย์ ปัญญาคำ |
| | อุตรดิตถ์ | ลับแล | แม่พูล | ผามูบ | ท้องฟ้ามืดครึ้ม ไม่มีฝนตก | นายฤทธิชัย ขำคง |
| ใต้ | ชุมพร | เมือง | บ้านนา | ในง่วม | ท้องฟ้ามืดครึ้ม ไม่มีฝนตก | นายสุรินทร์ ทวยนาค |
| | ระนอง | ละอุ่น | บางแก้ว | บางแก้วน้อย | ท้องฟ้ามืดครึ้ม ไม่มีฝนตก | นายทันวิทย์ เพ็ชรคีรี |
| | พัทลุง | กงหรา | คลองทรายขาว | ไร่เหนือ | ท้องฟ้าโปร่ง ไม่มีฝนตก | นายวินัย จันทร์เทพ |
| | พังงา | ท้ายเหมือง | ลำแก่น | ลำรู | ท้องฟ้ามืดครึ้ม อากาศร้อน | นายไสว ป้องเศร้า |
| | นครศรีธรรมราช | นบพิตำ | กะหรอ | ลานวัว | ท้องฟ้ามืดครึ้ม ไม่มีฝนตก | นายสมโภชน์ บัวผัน |
| ตะวันออก | ปราจีนบุรี | ประจันตคาม | หนองแก้ว | ประเภท | ท้องฟ้าโปร่ง ไม่มีฝนตก | นายณรงค์ รักมิตร |
| | จันทบุรี | เขาคิชฌกูฏ | พลวง | คลองตะเคียน | ท้องฟ้ามืดครึ้ม มีฝนตกเล็กน้อย | นายจงรัก จันทเลิศ |
| | ชลบุรี | ศรีราชา | เขาคันทรง | ศิริอนุสรณ์ | ท้องฟ้ามืดครึ้ม ไม่มีฝนตก | นายนิพนธ์ ปินตัน |
| กลาง | กาญจนบุรี | ด่านมะขามเตี้ย | จรเข้เผือก | ไทรทอง | ท้องฟ้าโปร่ง ไม่มีฝนตก | นายวิชาญ ตั้นมณีกุล |
| | สระบุรี | มวกเหล็ก | มิตรภาพ | อมรศรี | ท้องฟ้าครึ้ม ไม่มีฝนตก | นายวิโรจน์ หมวกทอง |
| | เพชรบุรี | แก่งกระจาน | ป่าเด็ง | ปางไม้ | ท้องฟ้าโปร่ง ไม่มีฝนตก | นายสมปอง โปร่งทอง |
| ตะวันออกเฉียงเหนือ | ชัยภูมิ | คอนสาร | ห้วยยาง | มอตาเจ็ก | วัดปริมาณน้ำฝนได้ ๓๐ มม. | นายฉลวย ละลมชัย |
| | ขอนแก่น | ภูผาม่าน | วังสวาบ | โนนเตาเหล็ก | วัดปริมาณน้ำฝนได้ ๓๐ มม. | นายทองสุข แพงทอง |
| | อุบลราชธานี | น้ำขุ่น | โคกสะอาด | โนนอุดม | วัดปริมาณน้ำฝนได้ ๐.๑ มม. | นายบุญมี ผงธุลี |
| | นครราชสีมา | วังน้ำเขียว | อุดมทรัพย์ | วังน้ำเขียว | ท้องฟ้าโปร่ง อากาศร้อน | นายพนม ญาติพิมล |
| | ศรีสะเกษ | ภูสิงห์ | ดงรัก | คูสี่แจ | ท้องฟ้ามืดครึ้ม ไม่มีฝนตก | นายอ่ำ ธนู |

**หมายเหตุ :** ศูนย์ปฏิบัติการธรณีพิบัติภัย ได้ประสานงานเครือข่ายเฝ้าระวังแจ้งเตือนธรณีพิบัติภัย จำนวน ๒๖ คน เพื่อรวบรวมข้อมูลในพื้นที่เพื่อจัดทำรายงานสถานการณ์ธรณีพิบัติภัยประจำวัน วันอังคารที่ ๒๖ มิถุนายน พ.ศ. ๒๕๖๑

ศูนย์ปฏิบัติการธรณีพิบัติภัย สำนักธรณีวิทยาสิ่งแวดล้อม
กรมทรัพยากรธรณี กระทรวงทรัพยากรธรรมชาติและสิ่งแวดล้อม
**โทร ๐๒ ๖๒๑ ๙๗๐๓-๕ โทรสาร ๐๒ ๖๒๑ ๙๗๐๐**
www.dmr.go.th