# รายงานสถานการณ์ธรณีพิบัติภัยประจำวัน

## วันศุกร์ที่ 4 มีนาคม 2565 เวลา 09.00 น.

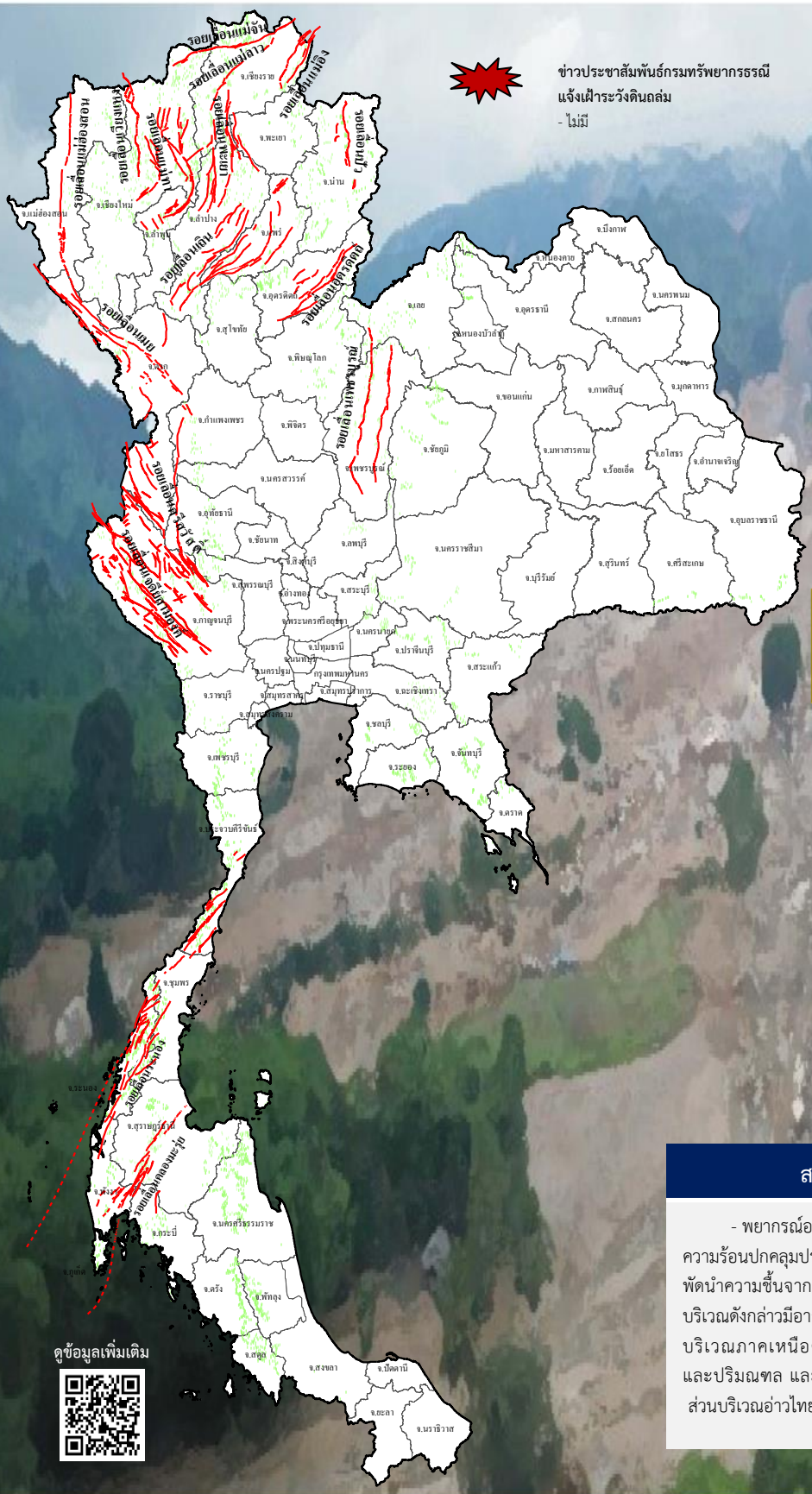


ข่าวประชาสัมพันธ์กรมทรัพยากรธรณี
แจ้งเฝ้าระวังดินถล่ม
- ไม่มี

### ประเภทของภัยที่เกิด

คำอธิบายสัญลักษณ์

- พื้นที่ประกาศเฝ้าระวังดินถล่มของกรมทรัพยากรธรณี
- พื้นที่ติดตามและเฝ้าระวังสถานการณ์ธรณีพิบัติภัยดินถล่มและน้ำป่าไหลหลากของกรมทรัพยากรธรณี
- ดินถล่ม/ดินไหล/หินร่วง/รอยแยก
- จุดเหนือศูนย์เกิดแผ่นดินไหว
- สึนามิ
- หลุมยุบ/ดินทรุดตัว
- ปริมาณน้ำฝนในพื้นที่เสี่ยงภัยมากกว่า 100 มม. ขึ้นไป
- อาสาสมัครเครือข่ายวัดปริมาณน้ำฝนของกรมทรัพยากรธรณี
- รอยเลื่อนมีพลัง
- รอยเลื่อนมีพลังโดยประมาณ

### พื้นที่ติดตามและเฝ้าระวังสถานการณ์ธรณีพิบัติภัยดินถล่มและน้ำป่าไหลหลากของกรมทรัพยากรธรณี

| | |
|---|---|
| เหนือ | ไม่มี |
| กลาง | ไม่มี |
| ตะวันออกเฉียงเหนือ | ไม่มี |
| ตะวันออก | ไม่มี |
| ใต้ | ไม่มี |

### สภาพอากาศ (กรมอุตุนิยมวิทยา)

- พยากรณ์อากาศ 24 ชั่วโมงข้างหน้า หย่อมความกดอากาศต่ำเนื่องจากความร้อนปกคลุมประเทศไทยบน ประกอบกับมีลมใต้และลมตะวันออกเฉียงใต้พัดนำความชื้นจากทะเลจีนใต้และอ่าวไทยเข้ามาปกคลุม ลักษณะเช่นนี้ทำให้บริเวณดังกล่าวมีอากาศร้อน กับมีหมอกในตอนเช้า โดยมีฝนฟ้าคะนองบางแห่งบริเวณภาคเหนือตอนล่าง ภาคกลางตอนล่าง รวมทั้งกรุงเทพมหานครและปริมณฑล และภาคตะวันออก สำหรับภาคใต้มีฝนฟ้าคะนองบางพื้นที่ ส่วนบริเวณอ่าวไทยทะเลมีคลื่นสูงประมาณ 1 เมตร

ดูข้อมูลเพิ่มเติม

**1. ข่าวประชาสัมพันธ์กรมทรัพยากรธรณี แจ้งเฝ้าระวังดินถล่ม**

- ไม่มี

**2. ธรณีพิบัติภัยภายในประเทศ รอบ 24 ชั่วโมง**

**2.1 ดินถล่ม น้ำป่าไหลหลาก ดินไหล หินร่วง รอยแยก และหลุมยุบ**

- ไม่มี

**2.2 แผ่นดินไหว**

- ไม่มี

**3. ธรณีพิบัติภัยทั่วโลก รอบ 24 ชั่วโมง ที่มีผลกระทบรุนแรง** (ดินถล่ม ภูเขาไฟระเบิด แผ่นดินไหว สึนามิ หลุมยุบและอื่นๆ)

- ไม่มี

**4. แนวทางการบริหาร**

**กรณีสถานการณ์ปกติ**

- กรมทรัพยากรธรณี ร่วมกับหน่วยงานต่างๆ ที่เกี่ยวข้องดำเนินการติดตามสถานการณ์อย่างต่อเนื่องสม่ำเสมอ เพื่อให้พร้อมสำหรับการแลกเปลี่ยนและสนับสนุนข้อมูลด้านการบริหารจัดการพิบัติภัยของแต่ละหน่วยงาน และเป็นการช่วยบรรเทาและลดผลกระทบจากพิบัติภัยที่อาจเกิดขึ้นต่อชีวิตและทรัพย์สินของประชาชนอีกทางหนึ่ง
- หน่วยงานที่เกี่ยวข้องเตรียมความพร้อมเพื่อรับมือกับสถานการณ์ที่อาจเกิดขึ้นได้อย่างทันท่วงที
- แจ้งข้อมูล/ข่าวสาร/รายงาน อย่างสม่ำเสมอ

**5. พื้นที่ติดตามและเฝ้าระวังสถานการณ์ธรณีพิบัติภัยดินถล่มและน้ำป่าไหลหลากของกรมทรัพยากรธรณี**

- เนื่องจากในพื้นที่เสี่ยงดินถล่มมีปริมาณน้ำฝนไม่ถึงเกณฑ์การเฝ้าระวัง ประกอบกับไม่มีพื้นที่คาดการณ์ปริมาณน้ำฝนที่อาจก่อให้เกิดดินถล่มล่วงหน้า จึงไม่มีพื้นที่ติดตามสถานการณ์ธรณีพิบัติภัยดินถล่มและน้ำป่าไหลหลาก

**ข้อมูลสนับสนุนที่ใช้ในการวิเคราะห์ ติดตามและเฝ้าระวังธรณีพิบัติภัยดินถล่ม ศูนย์ปฏิบัติการธรณีพิบัติภัย มีดังนี้**

**• สภาพอากาศ (กรมอุตุนิยมวิทยา)**

- พยากรณ์อากาศ 24 ชั่วโมงข้างหน้า หย่อมความกดอากาศต่ำเนื่องจากความร้อนปกคลุมประเทศไทยบน ประกอบกับมีลมใต้และลมตะวันออกเฉียงใต้พัดนำความชื้นจากทะเลจีนใต้และอ่าวไทยเข้ามาปกคลุม ลักษณะเช่นนี้ทำให้บริเวณดังกล่าวมีอากาศร้อน กับมีหมอกในตอนเช้า โดยมีฝนฟ้าคะนองบางแห่งบริเวณภาคเหนือตอนล่าง ภาคกลางตอนล่าง รวมทั้งกรุงเทพมหานครและปริมณฑล และภาคตะวันออก

สำหรับภาคใต้มีฝนฟ้าคะนองบางพื้นที่ ส่วนบริเวณอ่าวไทยทะเลมีคลื่นสูงประมาณ 1 เมตร

- ปริมาณน้ำฝนสูงสุดวัดได้ที่โรงเรียนกองม่องทะ ตำบลไล่โว่ อำเภอสังขละบุรี จังหวัดกาญจนบุรี 42.0 มม. (ที่มา : สถาบันสารสนเทศทรัพยากรน้ำ (องค์การมหาชน))

**• ปริมาณน้ำฝนและเกณฑ์การแจ้งเตือนจากสถานีตรวจติดตามการเคลื่อนตัวของมวลดิน ของกรมทรัพยากรธรณี จำนวน 25 สถานี**

- ปริมาณน้ำฝนสูงสุดวัดได้ที่บ้านคีรีธรรม ตำบลกำโลน อำเภอลานสกา จังหวัดนครศรีธรรมราช 0.40 มม. / ปริมาณน้ำฝนอยู่ในเกณฑ์ปกติ

**• พื้นที่คาดการณ์ปริมาณน้ำฝนที่อาจก่อให้เกิดดินถล่มล่วงหน้า 3 วัน จากแบบจำลองพื้นที่อ่อนไหวต่อดินถล่มแบบพลวัต (AP Model) สำหรับศูนย์ปฏิบัติการธรณีพิบัติภัย**

- ไม่มีพื้นที่คาดการณ์เฝ้าระวัง

**หมายเหตุ** AP Model เป็นการวิเคราะห์ข้อมูลเชิงสถิติของปริมาณน้ำฝนสะสมและเหตุการณ์ดินถล่มในอดีตนำมาสร้างเกณฑ์น้ำฝนสะสมวิกฤตสำหรับเฝ้าระวังและแจ้งเตือนภัยดินถล่ม ข้อมูลการคาดการณ์ปริมาณน้ำฝนล่วงหน้า 72 ชั่วโมง โดยสถาบันสารสนเทศทรัพยากรน้ำ (องค์การมหาชน) ได้นำมาวิเคราะห์ด้วยแบบจำลอง AP Model เพื่อคาดการณ์พื้นที่ที่จะติดตาม/เฝ้าระวังธรณีพิบัติภัยดินถล่มล่วงหน้า

• ปริมาณน้ำฝนที่วัดได้จากเครือข่ายเฝ้าระวังแจ้งเตือนธรณีพิบัติภัยในรอบ 24 ชั่วโมง (3 มี.ค. 65 เวลา 07.00 น. – 4 มี.ค. 65 เวลา 07.00 น.)

| ภาค | จังหวัด / อำเภอ / ตำบล / หมู่บ้าน | | | | ข้อมูลปริมาณน้ำฝน (รอบ 24 ชม.) | เครือข่ายฯ ทธ. (ผู้รายงาน) |
|---|---|---|---|---|---|---|
| เหนือ | อุตรดิตถ์ | ท่าปลา | น้ำหมัน | ทรายงาม | ท้องฟ้าหลัว ไม่มีฝนตก | นายประสิทธิ์ ทองหล่อ |
| | อุตรดิตถ์ | ท่าปลา | นางพญา | ท่าเรือ | ท้องฟ้าหลัว อากาศเย็น | นายจรูญ ทิมาจร |
| | แพร่ | วังชิ้น | วังชิ้น | หาดรั่ว | มีหมอกตอนเช้า อากาศดี | นายลอน เชียนชา |
| | แพร่ | ลอง | หัวทุ่ง | นาอุ่นน่อง | ท้องฟ้าโปร่ง อากาศดี | นายเกษม ฝั้นแบน |
| | ลำพูน | แม่ทา | ทากาศ | ดอยแช่ | ท้องฟ้าโปร่ง อากาศดีตอนเช้า | นายสุทัศน์ นันตากาศ |
| | เชียงใหม่ | ฝาง | แม่งอน | ยาง | ท้องฟ้าโปร่ง อากาศเย็น | นายรุ่งภพ คีรีเลิศมงคล |
| | เชียงใหม่ | หางดง | บ้านปง | ปงใต้ | ท้องฟ้าโปร่ง ไม่มีฝนตก | นายวรวิทย์ อินก้อน |
| | เพชรบูรณ์ | เมือง | นายม | นายม | ท้องฟ้าโปร่ง ไม่มีฝนตก | นางสายฝน สีขำ |
| | ลำปาง | สบปราบ | สบปราบ | ทุ่ง | ท้องฟ้าโปร่ง ไม่มีฝนตก | นายจำลอง คำมี |
| | ตาก | แม่ระมาด | แม่ระมาด | หล่ายห้วย | ท้องฟ้าโปร่ง ไม่มีฝนตก | นางสมศรี มีทา |
| | น่าน | สองแคว | น่าไร่หลวง | น้ำพัน | ท้องฟ้าโปร่ง ไม่มีฝนตก | นายสว่าง สกลโอฬาร |
| | พะเยา | เชียงคำ | แม่ลาว | แฮะ | ท้องฟ้าโปร่ง ไม่มีฝนตก | นายเอกสิทธิ์ มีสุข |
| | อุทัยธานี | บ้านไร่ | บ้านไร่ | หนามตะเข้ | ท้องฟ้าโปร่ง ไม่มีฝนตก | นายนิคม ดลแวววาว |
| ใต้ | กระบี่ | เขาพนม | หน้าเขา | ห้วยน้ำแก้ว | วัดปริมาณน้ำฝนได้ 0.1 มม. | นายยงยุทธ คงน้อย |
| | กระบี่ | เมือง | เขาคราม | ทุ่ง | ท้องฟ้าโปร่ง ไม่มีฝนตก | นายสมัย ทัดศรี |
| | นครศรีธรรมราช | สิชล | เขาน้อย | ยอดน้ำ | ท้องฟ้าโปร่ง ไม่มีฝนตก | นายสุเทพ โมอ่อน |
| | ตรัง | ห้วยยอด | ปากแจ่ม | ลำแพะ | ท้องฟ้าโปร่ง ไม่มีฝนตก | นายพินิจ ชูขึ้น |
| | พังงา | กะปง | เหล | ช้างเชื่อ | ท้องฟ้าโปร่ง ไม่มีฝนตก | นางจริต แสงทอง |
| | พังงา | คุระบุรี | แม่นางขาว | โชคอำนวย | ท้องฟ้าโปร่ง ไม่มีฝนตก | นายพรสุริยา พิศแก้ว |
| | พังงา | คุระบุรี | คุระ | แสงธรรม | ท้องฟ้าโปร่ง ไม่มีฝนตก | นางพัชรี รัตนเขียว |
| | สุราษฎร์ธานี | วิภาวดี | ตะกุกเหนือ | บางเหมาะ | ท้องฟ้าโปร่ง ไม่มีฝนตก | นายมานพ ศิลปี |
| | สุราษฎร์ธานี | คีรีรัฐนิคม | น้ำหัก | ปากพาย | ท้องฟ้าโปร่ง ไม่มีฝนตก | นายขนกพงศ์ ภู่ห้วยล่ำ |
| | พัทลุง | ศรีบรรพต | เขาปู่ | ป่าตอ | ท้องฟ้าโปร่ง ไม่มีฝนตก | นายประเสริฐ บุญแก้วคง |
| | สตูล | มะนัง | ปาล์มพัฒนา | มะนัง | ท้องฟ้าโปร่ง ไม่มีฝนตก | นายศุภโชค หมุนมิตร |
| | ระนอง | กระบุรี | จ.ป.ร. | น้ำขาว | ท้องฟ้าโปร่ง อากาศดี | นายก่อพงศ์ จิตรพรหม |
| ตะวันออก | ชลบุรี | บ่อทอง | พลวงทอง | เขาใหญ่ | วัดปริมาณน้ำฝนได้ 15 มม. | นายประภาส แซ่อึ้ง |
| | ตราด | บ่อไร่ | หนองบอน | คอแล | วัดปริมาณน้ำฝนได้ 10 มม. | นายวิรัตน์ เชื้อปาน |
| | จันทบุรี | เขาคิชฌกูฏ | ตะเคียนทอง | ชำเคราะห์ | ท้องฟ้าครึ้ม ไม่มีฝนตก | นายเขือม วรรณภักดี |
| | ระยอง | เขาชะเมา | ห้วยทับมอญ | คลองหิน | ท้องฟ้ามีเมฆบางส่วน ไม่มีฝนตก | นายบัญชา บัวผุด |
| | จันทบุรี | ขลุง | บ่อเวฬุ | บ่อเวฬุ | ท้องฟ้ามีเมฆบางส่วน อากาศเย็น | นางสาวชุติมา กระจ่างสุข |
| | ปราจีนบุรี | นาดี | สะพานหิน | สะพานหิน | ท้องฟ้าโปร่ง ไม่มีฝนตก | นายปรีดี คงเหม็ง |
| | สระแก้ว | เมือง | ท่าแยก | ปางสีดา | ท้องฟ้าโปร่ง ไม่มีฝนตก | นายสงกรานต์ ศรีเจียม |
| กลาง | นครนายก | เมือง | สาริกา | สาริกา | ท้องฟ้าโปร่ง อากาศเย็น | นายอ่อน เชียงแสน |
| | กาญจนบุรี | ด่านมะขามเตี้ย | ด่านมะขามเตี้ย | พุกร่าง | ท้องฟ้าโปร่ง อากาศเย็น | นายโกมิน ม้วนมอ |
| | สุพรรณบุรี | ด่านช้าง | ห้วยขมิ้น | น้อยป่าแฝก | ท้องฟ้าโปร่ง อากาศเย็น | นางบุษรา อินทอง |
| | เพชรบุรี | แก่งกระจาน | ป่าเด็ง | ป่าเด็งใต้ | ท้องฟ้าโปร่ง มีหมอกตอนเช้า | นายสุรินทร์ แก่นจันทร์ |
| | ราชบุรี | สวนผึ้ง | สวนผึ้ง | ตะโกล่าง | ท้องฟ้าโปร่ง อากาศร้อน | นายบุญเลิศ ปั้นทองคำ |
| ตะวันออกเฉียงเหนือ | เลย | นาแห้ว | แสงภา | หัวนา | ท้องฟ้าโปร่ง อากาศเย็น | นายหลิน มั่นมา |
| | อุดรธานี | นายูง | บ้านก้อง | นาคำ | ท้องฟ้าโปร่ง อากาศเย็น | นายแสง แสงตรีสุ |
| | หนองบัวลำภู | สุวรรณคูหา | บุญทัน | โคกนกพัฒนา | ท้องฟ้าโปร่ง อากาศร้อน | นายดอกจวง บุตรโคตร |
| | นครราชสีมา | วังน้ำเขียว | อุดมทรัพย์ | ซับเต่า | ท้องฟ้าโปร่ง อากาศร้อน | นายเทพปราณี มวลชัยภูมิ |
| | ชัยภูมิ | คอนสาร | ทุ่งพระ | ขสป.ผาผึ้ง | ท้องฟ้าโปร่ง ไม่มีฝนตก | ร.อ.จันดิษฐ์ ชินบุตร |

**หมายเหตุ :** ศูนย์ปฏิบัติการธรณีพิบัติภัย ได้ประสานงานเครือข่ายเฝ้าระวังแจ้งเตือนธรณีพิบัติภัย จำนวน 42 คน เพื่อรวบรวมข้อมูลในพื้นที่เพื่อจัดทำรายงานสถานการณ์ธรณีพิบัติภัยประจำวัน วันศุกร์ที่ 4 มีนาคม พ.ศ. 2565

ศูนย์ปฏิบัติการธรณีพิบัติภัย กองธรณีวิทยาสิ่งแวดล้อม
กรมทรัพยากรธรณี กระทรวงทรัพยากรธรรมชาติและสิ่งแวดล้อม
โทร 02 621 9703-5 โทรสาร 02 621 9700
www.dmr.go.th