ทรัพยากรแร่จังหวัดกาฬสินธุ์

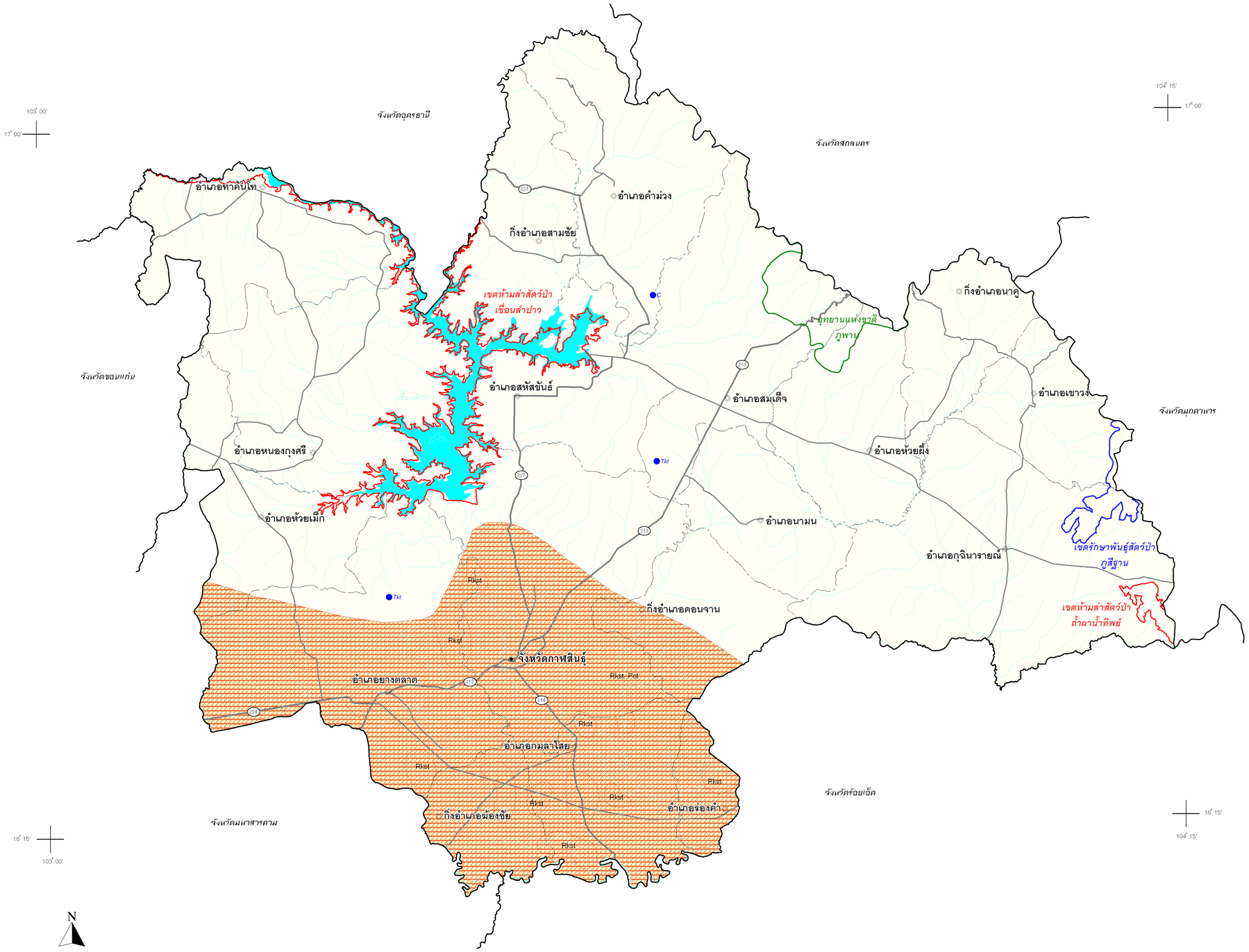

แผนที่ฉบับนี้จัดพิมพ์เพื่อเผยแพร่ข้อมูลทางวิชาการ จากข้อมูลเท่าที่รวบรวมได้ในขณะที่จัดทำเท่านั้น ข้อมูลต่างๆ อาจเปลี่ยนแปลงได้ตามหลักฐานที่ได้เพิ่มเติมใหม่ การนำไปใช้ในกิจกาจใดๆเป็นความรับผิดชอบของผู้ใช้เองหากเกิดผลเสียหายขึ้น จะเรียกร้องค่าเสียหายใดๆจากทางราชการมิได้

ขอใช้ปูชิกุณฑ์จ้ร้อแก้ไขและความเห็นที่จะทำให้ประโยชน์ของแผนที่ปีเพิ่มพูนขึ้นไปอีก สำนักทรัพยากรแร่ กรมทรัพยากรธรณี ถนนพระราม6 ท่าพระ 10400 โทร.0-2621-9774

คำอธิบาย

พื้นที่แหล่งแร่

- Rkst โดมเกลือ
- Rkst_Pot เกลือหิน, โพแทช

- ตำแหน่งพบแร่
  - C - ถ่านหิน
  - Tkt - เทกไทต์/อุลกมณี

- ที่ตั้งจังหวัด อำเภอ
- เขตจังหวัด (โดยประมาณ)
- เขตอำเภอ (โดยประมาณ)
- เขตอุทยานแห่งชาติ (โดยประมาณ)
- เขตรักษาพันธุ์สัตว์ป่า (โดยประมาณ)
- เขตห้ามล่าสัตว์ป่า (โดยประมาณ)
- ถนน
- แม่น้ำ คลอง ห้วย
- เขื่อน/อ่างเก็บน้ำ

กรมทรัพยากรธรณี

กระทรวงทรัพยากรธรรมชาติและสิ่งแวดล้อม

อภิชัย ชวเจริญพันธ์ : อธิบดีกรมทรัพยากรธรณี

ปรียา เล่าชู : รักษาราชการแทนผู้อำนวยการสำนักทรัพยากรแร่

2550

คำนิยาม

พื้นที่แหล่งแร่ หมายถึง พื้นที่ใดพื้นที่หนึ่งซึ่งมีแหล่งแร่หรือแหล่งสินแร่ชนิดเดียวหรือหลายชนิดรวมกันในพื้นที่นั้น รวมทั้งพื้นที่ที่มีคำขอประทานบัตรและ/หรือประทานบัตร โดยการกำหนดขอบเขตพื้นที่แหล่งแร่ใช้ข้อมูลวิชาการทางธรณีวิทยาเป็นปัจจัยหลัก

พิมพ์ ตุลาคม พ.ศ.2550