กรมทรัพยากรธรณี

สมศักดิ์ โพธิ์สัตย์ อธิบดี

แผนที่เส้นทางหนีภัยสึนามิ หาดป่าตอง จังหวัดภูเก็ต

0.1 0 0.1 0.2 0.3 0.4 0.5 กิโลเมตร

N

คำอธิบายสัญลักษณ์

- พื้นที่ได้รับผลกระทบจากสึนามิ
- เขตที่มีโอกาสได้รับผลกระทบสึนามิ
- สถานที่พักพิงชั่วคราว
- ตำแหน่งป้ายบอกเขตเสี่ยงภัยสึนามิ
- เส้นทางหนีภัย
- ตึกสูง 3-5 ชั้น
- ตึกสูง 6-25 ชั้น
- โรงเรียน
- มัสยิด
- หอกระจายข่าว
- สถานีตำรวจ
- โรงพยาบาล
- ถนน (ความกว้าง ความยาวของถนนเป็นเมตร)
- เส้นชั้นความสูง
- ทางน้ำ

จัดทำแผนที่ โดยกองธรณีวิทยาสิ่งแวดล้อม เมษายน พ.ศ. 2548
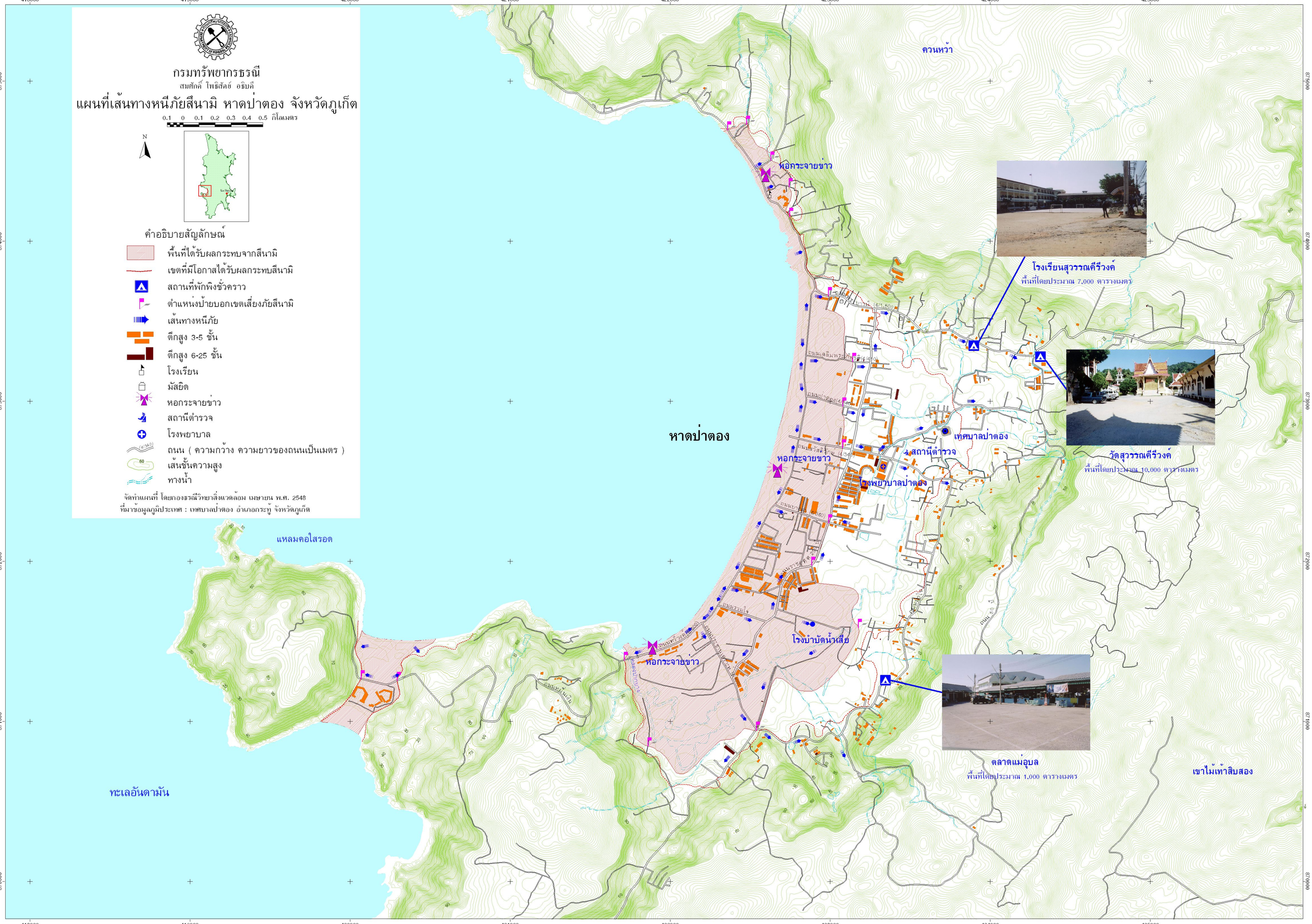
ที่มาข้อมูลภูมิประเทศ : เทศบาลป่าตอง อำเภอกระทู้ จังหวัดภูเก็ต