

ผลการใช้จ่ายงบประมาณรายจ่ายประจำปีงบประมาณ พ.ศ. 2561 (ตามงบรายจ่าย)

งบรายจ่าย	งบประมาณ พ.ร.บ.ปี 2561	ได้รับอนุมัติงวด	เบิกจ่าย	ร้อยละ (อนุมัติงวด)	สำรองเงิน	P/O	คงเหลือ
1. งบบุคลากร	213,271,300	214,596,851	214,539,521	99.97	-	-	57,330
2. งบดำเนินงาน	127,976,300	127,976,300	114,952,726	89.82	-	4,276,162	8,747,412
3. งบลงทุน	130,826,000	131,239,100	96,195,440	73.30	-	34,621,140	422,520
- ครุภัณฑ์	49,015,500	51,158,500	48,599,253	95.00	-	2,143,940	415,308
- สิ่งก่อสร้าง	81,810,500	80,080,600	47,596,188	59.44	-	32,477,200	7,212
4. งบเงินอุดหนุน	2,348,500	2,341,600	2,227,096	95.11	-	-	114,504
5. งบรายจ่ายอื่น	179,322,200	178,916,000	120,727,133	67.48	3,630,000	27,601,328	26,957,540
รวม	653,744,300	655,069,851	548,641,916	83.75	3,630,000	66,498,630	36,299,305

ข้อมูล ณ วันที่ 28 กันยายน 2561

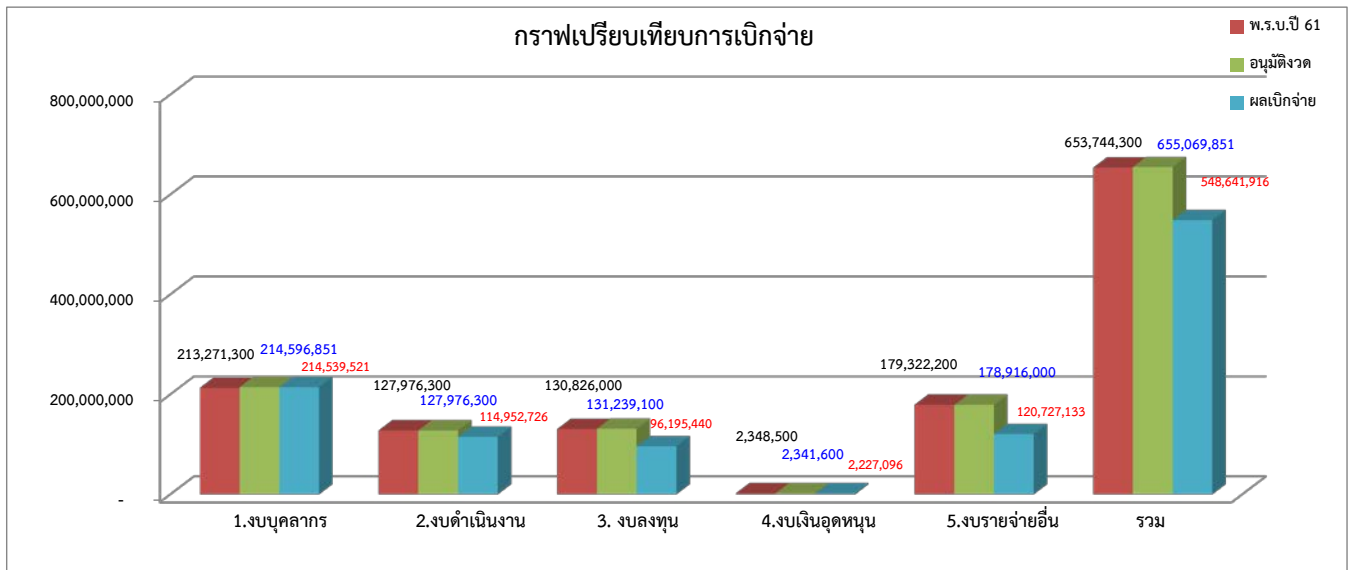

ไตรมาส	มติ คสช. (ภาพรวมทุกงบรายจ่าย)		ทธ.		ผลต่าง
	อัตราการเบิกจ่าย	อัตราการเบิกจ่ายสะสม	เบิกจ่าย	เบิกจ่ายสะสม	
ไตรมาส 1	30.29	30.29	10.47	10.47	19.82
ไตรมาส 2	22.00	52.29	16.10	26.57	25.72
ไตรมาส 3	22.00	74.29	57.18	49.63	24.66
ไตรมาส 4	21.71	96.00	34.12	83.75	12.25

ไตรมาส	มติ คสช. (เฉพาะงบลงทุน)		ทธ.		ผลต่าง
	อัตราการเบิกจ่าย	อัตราการเบิกจ่ายสะสม	เบิกจ่าย	เบิกจ่ายสะสม	
ไตรมาส 1	21.11	21.11	-	-	21.11
ไตรมาส 2	22.00	43.11	1.40	1.40	41.71
ไตรมาส 3	22.00	65.11	71.90	27.78	37.33
ไตรมาส 4	22.89	88.00	45.52	73.30	14.70

มติ ครม. เมื่อวันที่ 12 กันยายน 2560

สรุปผลการใช้จ่ายงบประมาณตามงาน/โครงการ ประจำปีงบประมาณ พ.ศ. 2561

เดือนตุลาคม 2560 - กันยายน 2561

กรมทรัพยากรธรณี

หน่วย : บาท

หน่วยงานผู้รับผิดชอบหลัก/งาน/โครงการ	วงเงิน (พ.ร.บ.) 2561	วงเงินสุทธิ (ถือจ่าย) 2561	เบิกจ่ายสะสม 30 ก.ย.61 (ตัดยอด)	ร้อยละ เบิกจ่าย (ตัดยอด)	เบิกจ่ายสะสม 30 ก.ย.61 (GFMS)	ร้อยละ เบิกจ่าย (GFMS)	ส่วนต่าง ตัดยอดกับ GFMS	คงเหลือ (GFMS)	คงเหลือ (ตัดยอด)	รวมเงินกันเหลือ ปี 2561			คงเหลือในระบบ (GFMS)
										เงินกันเหลือ	เงินกันเหลือ	รวมกันเหลือ	
										แบบไม่มีหนี้ผูกพัน	แบบมีหนี้ (P/O)		
(1)	(3)	(4)	(5)	(6)=(4)-(5)	(7)=(3)-(5)	(8)=(3)-(4)	(9)	(10)	(11)=(9)+(10)	(12)=(7)-(11)			
รวมทั้งสิ้น	653,744,300	655,069,851	579,330,766	88.44	548,641,916	83.75	30,688,850	106,427,935	75,739,085	3,630,000	66,498,630	70,128,630	36,299,305
1.การสำรวจข้อมูลพื้นฐานด้านธรณีวิทยา และทรัพยากรธรณี	20,407,500	20,407,500	19,202,924	94.10	11,653,357	57.10	7,549,567	8,754,143	1,204,576	3,630,000	3,902,651	7,532,651	1,221,492
2.การจัดทำมาตรฐาน และคลังข้อมูลด้าน ธรณีวิทยาและทรัพยากรธรณี	3,610,000	3,610,000	2,919,063	80.86	2,118,101	58.67	800,962	1,491,899	690,937	-	507,902	507,902	983,997
3.การจัดตั้ง และพัฒนาแหล่งเรียนรู้ พิพิธภัณฑ์ซากดึกดำบรรพ์ ธรณีวิทยาและ ธรรมชาติวิทยา	81,810,500	79,800,600	47,316,188	59.29	47,316,188	59.29	-	32,484,412	32,484,412	-	32,477,200	32,477,200	7,212
4.การอนุรักษ์และจัดการแหล่งทรัพยากรธรณี เพื่อการพัฒนาอย่างยั่งยืน	6,747,900	6,747,900	5,597,364	82.95	4,337,477	64.28	1,259,887	2,410,423	1,150,536	-	1,634,003	1,634,003	776,421
5.โครงการจัดการธรณีพิบัติภัยดินถล่ม	56,005,500	56,005,500	41,264,400	73.68	37,457,213	66.88	3,807,187	18,548,287	14,741,100	-	10,311,663	10,311,663	8,236,624
6.โครงการจัดหาและกำหนดเขตแหล่งแร่ เศรษฐกิจของประเทศ	79,265,600	75,707,900	67,165,150	88.72	55,894,284	73.83	11,270,866	19,813,616	8,542,750	-	10,021,705	10,021,705	9,791,911
7.การพัฒนาองค์ความรู้ด้านธรณีวิทยา ทรัพยากรธรณีและธรณีพิบัติภัย	6,588,600	6,588,600	5,295,665	80.38	5,293,675	80.35	1,990	1,294,925	1,292,935	-	-	-	1,294,925
8.การจัดทำนโยบาย แผน มาตรการ แนวทางและข้อเสนอการบริหารจัดการ ทรัพยากรธรณี	3,876,000	3,876,000	3,162,983	81.60	3,162,983	81.60	-	713,017	713,017	-	-	-	713,017
9.โครงการพัฒนาแหล่งท่องเที่ยวทาง ธรณีวิทยา	18,525,000	18,525,000	15,531,251	83.84	15,329,625	82.75	201,626	3,195,375	2,993,749	-	42,902	42,902	3,152,473
10.การสำรวจและศึกษาธรณีสัณฐานและการ เปลี่ยนแปลงชายฝั่งทะเล	9,400,000	8,951,900	8,240,847	92.06	7,442,800	83.14	798,048	1,509,100	711,053	-	821,503	821,503	687,598
11.บริหารทั่วไปด้านธรณีวิทยาและ ทรัพยากรธรณี	56,089,400	56,209,100	51,668,211	91.92	47,981,826	85.36	3,686,385	8,227,274	4,540,889	-	3,537,724	3,537,724	4,689,550
12.การประสานความร่วมมือระหว่างประเทศ	12,756,600	12,821,900	11,274,485	87.93	11,205,649	87.39	68,836	1,616,251	1,547,415	-	-	-	1,616,251
13.การให้บริการด้านธรณีวิทยาและ ทรัพยากรธรณี	10,243,000	10,243,000	9,353,294	91.31	8,952,549	87.40	400,745	1,290,451	889,706	-	57,202	57,202	1,233,249
14.การบริหารและพัฒนาเทคโนโลยี สารสนเทศธรณีวิทยาและทรัพยากรธรณี	11,788,800	11,753,800	10,937,568	93.06	10,529,578	89.58	407,990	1,224,222	816,232	-	408,900	408,900	815,322
15.การคุ้มครองแหล่งและซากดึกดำบรรพ์	12,400,000	12,400,000	12,206,880	98.44	12,157,895	98.05	48,985	242,105	193,120	-	42,902	42,902	199,203
16.การบริหารจัดการพิพิธภัณฑ์ซากดึกดำ บรรพ์ ธรณีวิทยาและธรรมชาติวิทยา	47,031,500	46,881,500	46,518,944	99.23	46,133,168	98.40	385,777	748,332	362,556	-	588,434	588,434	159,899
โอนเปลี่ยนแปลงงบประมาณ (งบลงทุน)	-	6,015,700	3,483,773	57.91	3,483,773	57.91	-	2,531,928	2,531,928	-	2,143,940	2,143,940	387,988
แผนงานบุคลากรภาครัฐ	217,198,400	218,523,951	218,191,777	99.85	218,191,777	99.85	-	332,174	332,174	-	-	-	332,174
งบบุคลากร	213,271,300	214,596,851	214,539,521	99.97	214,539,521	99.97	-	57,330	57,330	-	-	-	57,330
งบดำเนินงาน	3,927,100	3,927,100	3,652,256	93.00	3,652,256	93.00	-	274,844	274,844	-	-	-	274,844

หมายเหตุ : เป้าหมายรัฐกำหนด ทุกลบ ไตรมาส 1 : (30.29 %) ไตรมาส 2 : (52.29%) ไตรมาส 3 : (74.29%) ไตรมาส 4 : (96 %) งบลงทุน ทั้งปี 88 % (มติ ค.ร.ม.เมื่อวันที่ 12 กันยายน 2560)